

WELCOME NEWS

09 | 01 | 2023

Notizie, attività e servizi utili per vivere **Bardonecchia**



Dal 10 al 15 gennaio 2023

Campo Smith - Colomion - Melezet - Jafferau

MULEGIA

TELEMARK FEST 2023 & MULEGIA FIS TELEMARK CUP

Telemark clinic | competizione internazionale

Freeride | Circuito FIS

Freestyle ! 2 manche della disciplina sprint

Slalom | Fis giovanili U14 e U16

Style contest | Children Fis Cup

Info & prenotazioni: PRO LOCO BARDONECCHIA

Tel. +39 351 6449330 | info@prolocobardonecchia.com

WWW.BARDONECCHIA.IT

BARDONECCHIA PAESE DEI PRESEPI

Dall'8 dicembre al 15 gennaio 2023

Più di 100 presepi disseminati a Bardonecchia: veri gioielli da scoprire e ammirare in vie, vicoli, piazze, cappelle, fontane, finestre, vetrine, ...

La cartina dei Presepi è disponibile sul sito

<https://www.bardonecchia.it/eventi/bardonecchia-paese-dei-presepi-22-23/>



HO PRENOTATO UN ALBERO IN PARADISO

14 gennaio 2023

ore 17:30 | Palazzo delle Feste

Scena 1312 Books | Incontri letterari

Presentazione del libro di **Lucia Ruto**

Lucia Ruto è alla sua prima pubblicazione.

Da sempre ha due sogni nel cassetto: scrivere e recitare. Da qualche tempo ha deciso di realizzarli entrambi.

Accompagnamento musicale a cura di

ESTEMPORANEA - Arte, Musica, Teatro

Ingresso libero

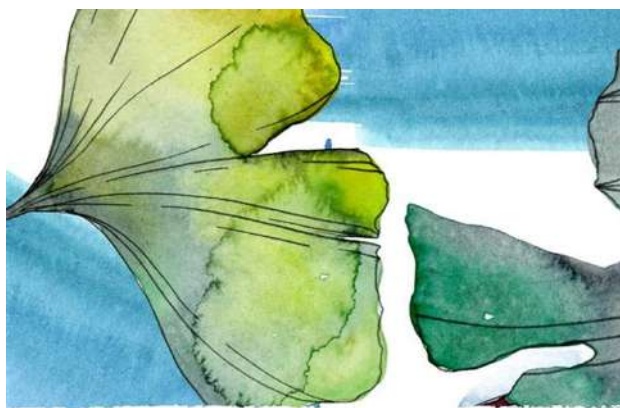

LUCIA RUTO

HO PRENOTATO UN ALBERO
IN PARADISO



Mostre ...

AMERICA LATINA: UN VIAGGIO TRA IL BIANCO E IL NERO DI UN CONTINENTE AFFASCINANTE

Fino all'15 gennaio 2023

tutti i giorni ore 14:30 - 17:30 | Palazzo delle Feste

Mostra fotografica dell'autore e fotografo Giorgio Negro.



I nostri operatori propongono...

ALPINE COASTER

Tel. 0122.99137 - info@bardonecchiaski.com - www.bardonecchiaski.com

A Campo Smith discesa di 1 km con slitta

biposto con curve paraboliche, dossi e cambi di pendenza. Adatta a famiglie e bambini dai 4 anni.

Aperto sabato e domenica dalle 10:00 alle 18:00

Tariffe e biglietteria online:

<https://www.bardonecchiaski.com/it/alpine-coaster>

BARDONECCHIA SKI

Tel. 0122.99137 - info@bardonecchiaski.com - www.bardonecchiaski.com

Bollettino apertura impianti di risalita:

<https://www.bardonecchiaski.com/it/live-info/impianti-aperti>

Tariffe skipass:

<https://www.bardonecchiaski.com/it/tariffe-stagione-2022-2023>

SCUOLA GUIDE ALPINE VALSUSA

Via Medail | Tel. 0122.96060 - 366.7865123 (WhatsApp)
info@guidealpinevalsusa.com -
www.guidealpinevalsusa.com

Durante le festività tutti i giorni un'attività: scialpinismo, fuoripista, cascate di ghiaccio, racchette da neve.

Cascate di Ghiaccio

La salita dell'effimero: un ambiente mozzafiato tutto da scoprire con piccozze e ramponi.

Su richiesta si organizzano salite di cascate di ghiaccio.

Scialpinismo

Sabato 14 gennaio 2° uscita del corso di scialpinismo

Domenica 15 gennaio gita di scialpinismo con meta da definirsi venerdì in base alle migliori condizioni della neve e del tempo.

Ciaspole | Racchette da neve

Sabato 14 gennaio (9:30-12:30)

Escursioni fra boschi e radure nei dintorni di Bardonecchia, possibile uso degli impianti di risalita.

Domenica 15 gennaio (10:00-12:00)

La neve, che magia!

Facile escursione adatta ad un primo approccio, alle famiglie e a tutti gli spiriti curiosi. Si cammina sulle tracce degli animali e si gioca con e sulla neve.

Cascate di ghiaccio

Mercoledì 11 e sabato 14 gennaio prima uscita dei corsi di arrampicata su ghiaccio.

Durante la settimana è possibile organizzare uscite private per singoli o gruppi precostituiti su richiesta.

CENTRO SCI DI FONDO PIAN DEL COLLE

Tel. 0122.907812 - info@bardonecchiafondo.it -
www.bardonecchiafondo.it

Noleggio aperto tutti i giorni dalle 10:00 alle 12:00

L'apertura della pista di fondo è soggetta alle condizioni meteonivologiche, per aggiornamenti contattare la segreteria del centro fondo.

CENTRO EQUI-TREK SILVERADO

Pian del Colle - Tel. 339.4586411 - 333.4974851-
infosilverado@libero.it

Lezioni di base ed avanzate, passeggiate, escursioni a cavallo con istruttore federale. **Prenotazione obbligatoria.**

PALAZZETTO DELLO SPORT

Viale della Vittoria 56 - Tel. 351 5117644

Aperto tutti i giorni dalle 16:00 alle 20:00

Affitto campi da calcio a 5 (indoor),
campo da calcio a 7 (outdoor), **pallavolo, basket.**
Corsi di calcio, basket e pallavolo per bambini.

FOLLOW THE GUIDE

Federico Cecile - Guida Alpina - Tel. 349.8700399
Susanna Mozzatto - Guida Ambientale
Escursionistica - Tel. 347.2994085
info@followtheguide.it - www.followtheguide.it

Scialpinismo

Martedì 10 gennaio Freeride: discesa in Val Fredda - Rochemolles

Giovedì 12 gennaio Scialpinismo facile in Alta Valsusa

Venerdì 13 gennaio Scialpinismo in Valle Stretta

Sabato 14 prima uscita del **corso avanzato** di scialpinismo

Domenica 15 gennaio prima uscita del **corso base** di scialpinismo

Racchette da neve

Ciaspole per tutti! Vieni a provare l'emozione di camminare sulla neve con noi! Andremo alla scoperta delle tracce degli animali, delle piante e non solo... Ritrovo ore 10.00, rientro ore 13.00 circa

Sabato 14 gennaio - Decauville

Domenica 15 gennaio - Grange della Rho

Ciaspole al Tramonto! Un paio d'ore per ammirare le bellezze della natura al calar del sole.

Partenza ore 15.00 rientro 17.30 circa

Venerdì 14 gennaio - Bramafam

Sabato 15 gennaio - Jafferau

BARDONECCHIA SKI ACADEMY

Aldo Timon - Tel. 340.5374061

Escursioni a piedi o con le ciaspole

Partenza da Campo Smith ore 9.30.

Mercoledì 11 gennaio: gita alla Decauville

Domenica 15 gennaio: gita a Pian del Colle

A.S.D. MTB FAT-TIRES

Diego Merlo - Tel. 334.3951832 - diego.merlo71@icloud.com

Accompagnatore naturalistico e cicloturistico

organizza escursioni con le ciaspole e in Snow Fat E.bike

CALZATI BIKE

Campo Smith - Tel. 0122.99144 - www.calzatisport.it

Snow Fat E.Bike: escursioni accompagnate con possibilità di noleggio bici in loco.

CINEMA SABRINA

Via Medail 73 - Tel. 0122.99633

Scopri la programmazione del cinema sulla pagina facebook

<https://www.facebook.com/cinemasabrina>

Puoi **acquistare il tuo biglietto** per gli spettacoli al seguente link

www.anyticket.it/anyticketprod/Default.aspx

I nostri servizi...



BIBLIOTECA CIVICA

Viale Bramafam 17 - Tel. 0122.999988 - biblioteca@bardonecchia.it

Aperta lunedì, martedì e mercoledì dalle 9:30 alle 12:30

giovedì e venerdì dalle 9:30 alle 13:00 e dalle 14:00 alle 18:00

sabato dalle 15:00 alle 18:00

Domenica e festivi: chiuso



CULTO - Orari Messe - <https://bardonecchiasantippolito.blogspot.com/p/orario-funzioni.html>

Parrocchia Sant'Ippolito: festive ore 8:30 - 11:00 - 18:00; prefestiva e feriale ore 18:00

Chiesa Maria Ausiliatrice: festive ore 9:30 - 17:00; prefestiva ore 17:00

Parrocchia Melezet: festiva ore 11:15; feriale martedì e venerdì ore 18:00

Parrocchia Millaures: festiva ore 10:00

Parrocchia Les Arnauds: prefestiva ore 18:00



SERVIZIO TRASPORTO PUBBLICO URBANO - gratuito

Orario dal 9 gennaio 2023 fino a chiusura impianti di risalita

Circolare 1 | Circolare 2 | Linea 3 Melezet-Pian del Colle | Linea 4 Via San Giorgio

Linea 5 Millaures-Gleise | Linea 7 Jafferou consultabile su

<https://www.bardonecchia.it/come-muoversi-a-bardonecchia/navette/>



AREA PEDONALE URBANA E ZONA TRAFFICO LIMITATO

Dal 7 gennaio al 14 giugno 2023 tutti i giorni

A.P.U. Via Medail e Borgo Vecchio - attiva dalle 10:00 alle 20:00

Z.T.L. Frazione Melezet - attiva dalle 10:00 alle 18:00



MERCATO SETTIMANALE

Giovedì mattina: Piazza della Fiera | Sabato mattina: Piazza Statuto

GUARDIA MEDICA (SERVIZIO DI CONTINUITÀ ASSISTENZIALE)

Tel. 116117 - Per urgenze chiamare il 112

Bardonecchia - Via Garibaldi 1

Giorni verdi (bassa affluenza turistica) prefestivi e festivi: orario 12 - 18

Giorni rossi (ad alta affluenza turistica) dal 20.02.23 al 22.02.23: orario 12 - 18

Tutti i week-end da dicembre a gennaio (dalle 20 del venerdì alle 20 della domenica)

Oulx - Corso Torino, 37

Giorni Verdi | tutti i giorni h 20 - 8 | **Week-end, prefestivi e festivi** h 8-20

Giorni rossi | tutti i giorni h24/24

Gratuito per i residenti o gli assistiti dai Medici dell'ASL TO3. A pagamento per gli altri cittadini: € 25,00 visite ambulatoriali e € 50,00 visite domiciliari



UFFICIO DEL TURISMO DI BARDONECCHIA

Piazza Valle Stretta c/o Palazzo delle Feste

Tel. 0122.99032 - info.bardonecchia@turismotorino.org

Aperto tutti i giorni con orario 09:00 -13:00 e 14:30 -18:00



Seguici sui social @BardonecchiaUfficiodelTurismo