

WELCOME NEWS

01 | 01 | 2023

Notizie, attività e servizi utili per vivere **Bardonecchia**



02 gennaio 2023 | ore 21:00
Palazzo delle Feste

Scena 1312 | Stagione invernale 2022 - 2023

COPPIA APERTA QUASI SPALANCATA **di Dario Fo e Franca Rame**

Celebre commedia all'italiana, in cui una coppia borghese si trova alle prese con una vita coniugale ormai al collasso.

Ingresso € 2

Prevendita biglietti € 1 presso l'Ufficio del Turismo
oppure scaricando l'app APPYBARDO (pagamento Satispay).

BARDONECCHIA PAESE DEI PRESEPI

Dall'8 dicembre al 15 gennaio 2023

Più di 100 presepi disseminati a Bardonecchia: veri gioielli da scoprire e ammirare in vie, vicoli, piazze, cappelle, fontane, finestre, vetrine, ...

La cartina dei Presepi è disponibile sul sito

<https://www.bardonecchia.it/eventi/bardonecchia-paese-dei-presepi-22-23/>



MARIA JOSE': REGINA INDOMITA

2 gennaio 2023

ore 18:00 | Palazzo delle Feste

Scena 1312 Books | Incontri letterari

Presentazione del libro di **Luciano Regolo**

con **accompagnamento musicale**

a cura di Estemporanea

Ingresso libero



SE TU SAPESSI IL BENE CHE TI VOGLIO

03 gennaio 2023

ore 21:00 | Palazzo delle Feste

Scena 1312 | Stagione invernale 2022 - 2023

Una rilettura tutta al femminile dei repertori tradizionali dell'Italia intera, con un occhio particolare alla musica piemontese.

A cura di Estemporanea

Ingresso libero



LA LEGGENDA DEL CAPO DI BUONA SPERANZA

4 gennaio 2023

ore 18:00 | Palazzo delle Feste

Scena 1312 Books | Incontri letterari

Presentazione del libro di **Lorenzo Allegrini**

con **accompagnamento musicale**

a cura di Estemporanea

Ingresso libero



TORNOSUBITO! LA VERA STORIA DI MARCO POLO

4 gennaio 2023

ore 21:00 | Palazzo delle Feste

Scena 1312 | Stagione invernale 2022 - 2023

Viaggi e viaggiatori... ben oltre le colonne d'Ercole.

A cura di Accademia dei Folli

Ingresso € 2

Prevendita biglietti € 1 presso l'Ufficio del Turismo oppure scaricando l'app APPYBARDO (pagamento Satispay)



TUTTO SOTTO SOTTO ZERO

5 gennaio 2023

ore 16:00 | Biblioteca Civica

Presentazione del libro di Ernesto Chiabotto

Prenotazione obbligatoria: Tel. 0122 999988



ORO, INCENSO E MIRRA

5 gennaio 2023

ore 21:00 | Palazzo delle Feste

Scena 1312 | Stagione invernale 2022 - 2023

Scritto e raccontato da Lucia Marino con Estemporanea Ensemble.

Il viaggio dei Re Magi è tra i più affascinanti della storia dell'umanità: attorno a queste figure, sin dai tempi lontani, si sono diffuse storie e leggende.

A cura di Estemporanea

Ingresso libero



CON LE SCARPE TUTTE ROTTE... ARRIVA LA BEFANA IN BIBLIOTECA!

6 gennaio 2023

ore 16:00 | Biblioteca Civica

Con il Gruppo Teatro Insieme di Susa.

Per bambini.

Prenotazione obbligatoria: 0122999988



APERINOIR CON GIORGIO BALLARIO

6 gennaio 2023

ore 18:00 | Palazzo delle Feste

Scena 1312 Books | Incontri letterari

Presentazione del libro **"IL PREZZO DELL'ONORE"**

di **Giorgio Ballario** con **accompagnamento**

musicale a cura di Estemporanea.

Modera **Elisa Bevilacqua**.

Partecipazione con iscrizione presso

l'Ufficio del Turismo Tel. 0122.99032



QUADIM. PAROLA DI DONNE

7 gennaio 2023

ore 16:00 | Biblioteca Civica

Presentazione del libro di **Barbara Debernardi**

Prenotazione obbligatoria: Tel. 0122 999988



SINFONIE NATURALI. LE MERAVIGLIE DELLE VALLI DI BARDONECCHIA

7 gennaio 2023

ore 17:30 | Palazzo delle Feste

La meraviglia delle valli di Bardonecchia

Anteprima del film documentario di Luca

Rossi, Alessandra Simiand e Riccardo Topazio

Musiche: Franco Bella

Voce narrante: Vincenzo Santagata

La proiezione sarà preceduta da un'introduzione degli autori.

Ingresso libero



TRAVIATA

7 gennaio 2023

ore 21:00 | Palazzo delle Feste

da uno studio su la Signora delle Camelie di A.

Dumas prodotto da TEATRO BLU.

Ingresso € 2,00

Prenotazione € 1,00 presso l'Ufficio del Turismo

o con l'app APPyBARDO (pagamento Satispay)



Mostre ...

AMERICA LATINA: UN VIAGGIO TRA IL BIANCO E IL NERO DI UN CONTINENTE AFFASCINANTE

Fino all'8 gennaio 2023

tutti i giorni ore 14:30 - 17:30 | Palazzo delle Feste

Mostra fotografica dell'autore e fotografo Giorgio Negro.



LIBERI DI IMPARARE: L'ANTICO EGITTO NEL CARCERE DI TORINO

Fino all'8 gennaio 2023

ore 14:30 - 17:30 | Palazzo delle Feste

Mostra realizzata grazie al contributo del Museo Egizio, in collaborazione con il Carcere di Torino.



I SAVOIA IN COPERTINA - SCENA 1312

Fino all'8 gennaio 2023

ore 14:30 - 17:30 | Palazzo delle Feste

Mostra realizzata in collaborazione con il Coordinamento Sabauda.

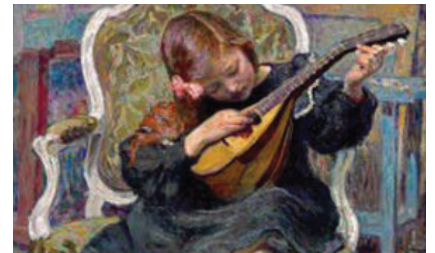

NATO IN UNA STALLA... TRA I MONTI

Fino all'8 gennaio 2023

ore 16:00 - 19:00 | Museo Etnografico Via des Geneys n°6

Mostra raffigurante i personaggi del presepe che indossano antichi abiti tradizionali delle nostre valli.



I nostri operatori propongono...

ALPINE COASTER

Tel. 0122.99137 - info@bardonecchiaski.com - www.bardonecchiaski.com

A Campo Smith discesa di 1 km con slitta biposto con curve paraboliche, dossi e cambi di pendenza. Adatta a famiglie e bambini dai 4 anni.

Aperto dalle 10:00 alle 18:00

Tariffe e biglietteria online:

<https://www.bardonecchiaski.com/it/alpine-coaster>

BARDONECCHIA SKI

Tel. 0122.99137 - info@bardonecchiaski.com - www.bardonecchiaski.com

Bollettino apertura impianti di risalita:

<https://www.bardonecchiaski.com/it/live-info/impianti-aperti>

Tariffe skipass:

<https://www.bardonecchiaski.com/it/tariffe-stagione-2022-2023>

WELCOME NEWS **Notizie, attività e servizi utili per vivere Bardonecchia**

SCUOLA GUIDE ALPINE VALSUSA

Via Medail | Tel. 0122.96060 - 366.7865123 (WhatsApp)
info@guidealpinevalsusa.com -
www.guidealpinevalsusa.com

Durante le festività tutti i giorni un'attività: scialpinismo, fuoripista, cascate di ghiaccio, racchette da neve.

Cascate di Ghiaccio

La salita dell'effimero: un ambiente mozzafiato tutto da scoprire con piccozze e ramponi.

Su richiesta si organizzano salite di cascate di ghiaccio.

Scialpinismo

Ogni giorno una gita: adatte a principianti e scialpinisti già avviati. Le mete saranno decise il giorno prima per avere le migliori condizioni di sicurezza e neve.

Ciaspole

lunedì 2 gennaio

(9:30-12:30) La conca di Bardonecchia
(20:00-22:00) Sotto la luna e le stelle

martedì 3 gennaio

(10:00-12:00) La neve, che magia! | GITA IN VETTA!!!

mercoledì 4 e giovedì 5 gennaio

(9:30-12:30) La conca di Bardonecchia

venerdì 6 gennaio SPECIALE BEFANA

(10:00-12:00) La neve, che magia!
(17:00-19:00) Sotto la luna e le stelle

sabato 7 gennaio

(9:30-12:30) La conca di Bardonecchia
(17:00-23:00) A cena con le ciaspole

domenica 8 gennaio

(10:00-12:00) La neve, che magia!

A.S.D. MTB FAT-TIRES

Diego Merlo - Tel. 334.3951832 - diego.merlo71@icloud.com

Accompagnatore naturalistico e cicloturistico

organizza escursioni con le ciaspole e in Snow Fat E.bike

CALZATI BIKE

Campo Smith - Tel. 0122.99144 - www.calzatisport.it

Snow Fat E.Bike: escursioni accompagnate con possibilità di noleggio bici in loco.

CENTRO EQUI-TREK SILVERADO

Pian del Colle - Tel. 339.4586411 - 333.4974851 -
infosilverado@libero.it

Lezioni di base ed avanzate, passeggiate, escursioni a cavallo con istruttore federale. **Prenotazione obbligatoria.**

PALAZZETTO DELLO SPORT

Viale della Vittoria 56 - Tel. 351 5117644

Aperto tutti i giorni dalle 16:00 alle 20:00

Affitto campi da calcio a 5 (indoor),
campo da calcio a 7 (outdoor), **pallavolo, basket.**
Corsi di calcio, basket e pallavolo per bambini.

FOLLOW THE GUIDE

Federico Cecile - Guida Alpina - Tel. 349.8700399
Susanna Mozzatto - Guida Ambientale
Escursionistica - Tel. 347.2994085
info@followtheguide.it - www.followtheguide.it

Scialpinismo

martedì 3 gennaio

uscita adatta a tutti in Alta Valsusa

giovedì 5 gennaio

uscita nella Valle di Rochemolles

venerdì 6 gennaio

uscita al Col del Lautaret

sabato 7 gennaio

uscita adatta a tutti in Alta Valsusa

Vie Ferrate

domenica 8 gennaio Via ferrata di Caprie

Racchette da neve

lunedì 2 gennaio (10:00 - 16:00)

giornata intera in Valle Stretta con possibilità di pranzo presso il Rifugio I Re Magi.

Ciaspole per tutti!

Vieni a provare l'emozione di camminare sulla neve con noi! Andremo alla scoperta delle tracce degli animali, delle piante e non solo...

Ritrovo ore 10:00, rientro ore 13:00 circa

mercoledì 4 gennaio - Sentiero delle 4 strade

venerdì 6 gennaio - Decauville

domenica 8 gennaio - Grange della Rho

Ciaspole al Tramonto!

Un paio d'ore per ammirare le bellezze della natura al calar del sole.

Partenza ore 15:30 rientro 18:30 circa

martedì 3 gennaio - Pian del Sole

giovedì 5 gennaio - Bramafam

venerdì 6 gennaio - Jafferau

sabato 7 gennaio Un, due, tre...luna!

Ciaspolata notturna in Valle Stretta con cena al rifugio I Re Magi. Orario 16:30-23:00

CENTRO SCI DI FONDO PIAN DEL COLLE

Tel. 0122.907812 - info@bardonecchiafondo.it -
www.bardonecchiafondo.it

Pista e noleggio aperti tutti i giorni dalle 9:00 alle

17:00 Anello verde (1,5km): chiuso | **Anello blu** (3

km): chiuso | **Anello rosso** (5km): chiuso | **Anello**

nero (5km): chiuso.

Pista turistica Valle Stretta: aperta

CINEMA SABRINA

Via Medail 73 - Tel. 0122.99633

Scopri la programmazione del cinema sulla

pagina facebook

<https://www.facebook.com/cinemasabrina>

Puoi **acquistare il tuo biglietto** per gli spettacoli al seguente link

www.anyticket.it/anyticketprod/Default.aspx

I nostri servizi...



BIBLIOTECA CIVICA

Viale Bramafam 17 - Tel. 0122.999988 - biblioteca@bardonecchia.it

Aperta lunedì, martedì e mercoledì dalle 9:30 alle 12:30

giovedì e venerdì dalle 9:30 alle 13:00 e dalle 14:00 alle 18:00

sabato dalle 15:00 alle 18:00

Domenica e festivi: chiuso



CULTO - Orari Messe -

<https://bardonecchiasantippolito.blogspot.com/2022/12/orari-celebrazioni-tempo-natalizio.html>

Parrocchia Sant'Ippolito: festive ore 8:30 - 11:00 - 18:00; prefestiva e feriale ore 18:00

Chiesa Maria Ausiliatrice: festive ore 9:30 - 17:00; prefestiva ore 17:00

Parrocchia Melezet: festiva ore 11:15; feriale martedì e venerdì ore 18:00

Parrocchia Millaures: festiva ore 10:00

Parrocchia Les Arnauds: prefestiva ore 18:00



SERVIZIO TRASPORTO PUBBLICO URBANO - gratuito

Orario dal 24 dicembre 2022 all'8 gennaio 2023

Circolare 1 | Circolare 2 | Linea 3 Melezet-Pian del Colle | Linea 4 Via San Giorgio

Linea 5 Millaures-Gleise | Linea 7 Jafferou consultabile su

<https://www.bardonecchia.it/come-muoversi-a-bardonecchia/navette/>



AREA PEDONALE URBANA E ZONA TRAFFICO LIMITATO

Dal 24 dicembre all'8 gennaio 2023 tutti i giorni

A.P.U. Via Medail e Borgo Vecchio - attiva dalle 10:00 alle 20:00

Z.T.L. Frazione Melezet - attiva dalle 10:00 alle 18:00



MERCATO SETTIMANALE

Giovedì mattina: Piazza della Fiera | Sabato mattina: Piazza Statuto

GUARDIA MEDICA (SERVIZIO DI CONTINUITÀ ASSISTENZIALE)

Tel. 116117 - Per urgenze chiamare il 112

Bardonecchia - Via Garibaldi 1

Giorni verdi (bassa affluenza turistica) **prefestivi e festivi:** orario 12 - 18

Giorni rossi (ad alta affluenza turistica) **dal 24.12.22 all'8.01.23:** orario 12 - 18

Tutti i week-end da dicembre a gennaio (dalle 20 del venerdì alle 20 della domenica)

Oulx - Corso Torino, 37

Giorni Verdi | tutti i giorni h 20 - 8 | **Week-end, prefestivi e festivi** h 8-20

Giorni rossi | tutti i giorni h 24/24

Gratuito per i residenti o gli assistiti dai Medici dell'ASL TO3. A pagamento per gli altri cittadini: € 25,00 visite ambulatoriali e € 50,00 visite domiciliari



UFFICIO DEL TURISMO DI BARDONECCHIA

Piazza Valle Stretta c/o Palazzo delle Feste

Tel. 0122.99032 - info.bardonecchia@turismotorino.org

Aperto tutti i giorni con orario 09:00 -13:00 e 14:30 -18:00



Seguici sui social @BardonecchiaUfficiodelTurismo