

BardonecchiaNewsletter

dal 24 al 30 settembre 2018

EVENTI & MANIFESTAZIONI

Domenica 30 settembre 2018

IV SETTIMANA DELLA CULTURA

Il Museo Forte Bramafam ha aderito alla IV Settimana della Cultura UNI.VO.CA.2018: visita guidata al forte, in particolare al recupero del Magazzino d'Artiglieria ed alla mostra "Le artiglierie del Regio Esercito". Per la partecipazione alla visita guidata è richiesta la prenotazione al numero: Tel. 333.6020192.

MUSEO FORTE BRAMAFAM - Tel. 333.6020192 - 339.2227228 - www.forteb Bramafam.it - info@forteb Bramafam.it - www.facebook.com/museoforteb Bramafam

Calendario aperture:

Settembre: i sabati e le domeniche: 1,2,8,9,15,16,22,23,29 e 30

Ottobre: i sabati e le domeniche: 6,7,13,14,20,21, 27 e 28

Orari di apertura: 10,00 – 18,30 – ultimo ingresso ore 17,00

Tariffe: intero € 8,00 - ridotto € 6,00.

Mostra: "LE ARTIGLIERIE DEL REGIO ESERCITO"

80 cannoni, 60 mitragliatrici, 160 manichini con uniformi d'epoca raccontano la storia del Regio Esercito tra il 1890 e il 1945. Gli anni della guerra narrati da 500 fotografie.



Foto Paolo Marre

NEWS

Dal 28 settembre al 14 ottobre 2018 - Frazione Rochemolles

EMOZIONI IN LIBERTA' 2018: IL BRAMITO DEL CERVO in Alta Valle di Susa. L'ascolto dei cervi in amore.

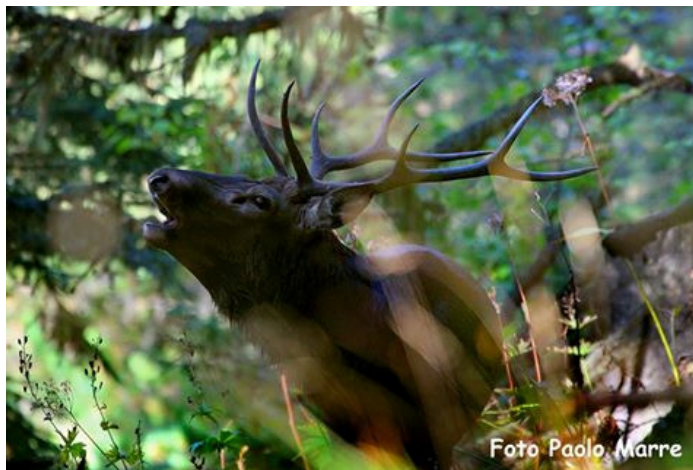
Periodo: 28 - 29 - 30 settembre; 5 - 6 - 7 ottobre; 12 - 13 - 14 ottobre

PROGRAMMA:

1° GIORNO

Dalle ore 17,00/18:00 arrivo presso il Residence Chalet della Guida;

Ore 18,00 prima escursione alla ricerca dei cervi in amore;

Ore 20,30 cena tipica presso il ristorante 'L Fouie.

2° GIORNO

Ore 7,30 colazione.

Ore 8,00 seconda escursione.

Ore 11,00 rientro.

Quota di partecipazione: € 75,00 adulti, € 50,00 bambini fino a 12 anni accompagnati da un adulto.

Posti disponibili (minimo/massimo per giornata): minimo 6 persone - massimo 35 persone.

EQUIPAGGIAMENTO: da montagna (pedule, indumenti adatti anche a basse temperature, cappello, guanti, mantellina impermeabile e ombrello, occhiali da sole), consigliati binocolo e/o cannocchiale, macchina fotografica con teleobiettivo.

Informazioni e prenotazioni: Chalet della Guida Tel. 0122.999670 - info@chaletdellaguida.it - www.chaletdellaguida.it

GUIDE ALPINE VALSUSA - Via Medail - Tel. 0122.96060 - email info@guidealpinevalsusa.com - sito www.guidealpinevalsusa.com - blog guidealpinevalsusa.blogspot.it

Lo Chalet delle Guide è chiuso ma le attività proseguono.

Sabato 29: Col d'Etiache (Valle di Rochemolles)

Domenica 30: Giornata di arrampicata per adulti e ragazzi

È possibile organizzare escursioni anche a tema naturalistico, giornate di arrampicata, vie ferrate, salite alpinistiche anche in altre giornate.

PISCINA BARDONECCHIA - Via Mallen 2 - Tel. 0122.999945 - www.piscinabardonecchia.it

La piscina riaprirà il 29 settembre 2018

ORARIO DAL 29 SETTEMBRE AL 23 DICEMBRE 2018

Giovedì dalle 10,30 alle 12,30 e dalle 15,00 alle 19,00

Venerdì dalle 15,00 alle 21,30

Sabato dalle 15,00 alle 20,30

Domenica dalle 11,00 alle 19,00 orario continuato

Uscita dall'acqua mezz'ora prima della chiusura impianto.

POLISPORTIVA BARDONECCHIA presso la **PALESTRA SCUOLE ELEMENTARI** (Viale Bramafam)
GINNASTICA ARTISTICA E ACROBATICA a partire dal 17 settembre

Lunedì e mercoledì dalle 16,30 alle 18,30

Per informazioni e prenotazioni Sara Tel. 333.7474753

ACROSPORT a partire dal 25 settembre

Martedì dalle 14,30 alle 16,00 (6-11 anni)

Venerdì dalle 17,00 alle 19,00 (12-16 anni)

Per informazioni e prenotazioni Paolo Tel. 335.5342746 - Sara Tel. 333.7474753

POLISPORTIVA BARDONECCHIA presso il **PALAZZETTO DELLO SPORT** (Viale Mallen)

MOUNTAIN BIKE a partire dal 22 settembre

Sabato dalle 14,30 alle 17,30

Per informazioni e prenotazioni Paolo Tel. 335.5342746 – Andrea Tel. 334.8431280

CORSO AUTUNNALE DI CALCIO A 5 dal 24 settembre al 21 dicembre

Per informazioni e prenotazioni Andrea Tel. 334.8431280

RIAPERTURA DELLA SS 335 OULX – BARDONECCHIA

Revoca Ordinanza n. 36/2018/TO con decorrenza 18/09/2018. Riapertura Strada Statale 335 Bardonecchia - Oulx.

<https://www.comune.bardonecchia.to.it/wp->

[content/uploads/2018/09/ORDINANZA_N_275_2018_DELLA_SP_N_235_DI_ROCHEMOLLES.pdf](https://www.comune.bardonecchia.to.it/wp-content/uploads/2018/09/ORDINANZA_N_275_2018_DELLA_SP_N_235_DI_ROCHEMOLLES.pdf)

Scopri tutto quello che puoi fare a Bardonecchia visitando il sito

www.bardonecchia.it

... cerca su Facebook la nostra pagina

Comune di Bardonecchia

...e metti mi piace!



seguici su TWITTER

BardoMontagna

o vieni a trovarci all'Ufficio del Turismo!!!

L'ufficio è aperto

TUTTI I GIORNI DALLE 10,00 ALLE 13,00 E DALLE 15,00 ALLE 18,00

Lo Staff dell'Ufficio del Turismo di Bardonecchia
Servizio Informazione e Accoglienza Turistica
Ufficio del Turismo di Bardonecchia - Turismo Torino e Provincia
Tel. +39.0122.99032 - Fax +39.0122.909909
email: info.bardonecchia@turismotorino.org
www.turismotorino.org
www.bardonecchia.it